Контрольный экземпляр

Массе а мехкий пролетареш, вIашагIкхета!

СЕРГАЛО

СОВЕТСКИ СОЮЗА КОММУНИСТИЧЕСКИ ПАРТЕ НОХЧ-ГIАЛГIАЙ ОБКОМА, НОХЧ-ГIАЛГIАЙ АССР ЛАКХЕХЬАРЧА СОВЕТЕИ МИНИСТРИЙ СОВЕТЕИ ОРГАН

«СВЕТ» Орган Чечено-Ингушского обкома КПСС, Верховного Совета и Совета Министров ЧИАССР

Газет арадувл 1923 шера деза

ШОАТТА, 12 СЕНТЯБРЬ, 1981 ШУ.

№ 110 (6500).

Мах 2 кеп.

Ахархочо бIаргчача шера хьийгача кIих фу хIинад хьалхочта я цуи эггара, хьакIа йола я хI я гуйре. Хьалха цхьайтталгIча пятилетни хьалхара гуйре кьаьста бехитохкаме я Нохч-ГIалгIайчех юрбобазаме кхаьчамашкахьта. Из беркате хилорах, дерриге болхан дика чакхдиларах тIиша да хордача пятилетке тIаийца донийн социалистически деккхаран а парте XXVI съезда исторически решенеи а толаме кхоачашъяр.

ХIинца юрта дерриге я цхьатарра лоарIаме да: хьажжIаш, хомсаш, дута, шекара сиенлаш, кхьалоа культурин чуэцар, доакъар жийчар, лаьтта ахар, гурахьа юе оррига баккхар, дайнахь кхар, бакъдарш, сом чуэйца баккхар. Царех кхыкхера я хIама дац тIехьадаккхе йиш йолаш.

Из кхетадеча республикин колхозийн совхозийн кхьакберашкоша дерригга кизаш оерцаIкIахкар гуйран балхан лерттIа чакхдарра, хьатIадоагIаича шера керда толам баккхара кийча ира.

Кхашка-гуйре

Уьк шера паччахьалихкенна ялат ДIадолара алих кхоачашъяра кьаьстта лоарIаме да дукхача моттташча дика хьуначъя хьажжIаш сиха я па йойтан я чуэкар. Из бойл дукхача мотттанашца дика ДIаботалабаб. Масала, Сунженски районе «Путь к коммунизму» ларна колхозо оррига хьажжIаш 20 дийнахь чуэца а паччахьалихкенна шалхал сомгIа 1500 тонн дIаалар я дош деннад. Хьажа ихкинна болх бен я хьажжIаш чуэца воркI комбайнаш, ихкийта пхьоменашка, телевизеш тIехьа бола йийгта трактор. ЛерттIа лел техническа я культурно-бытовой а гIулакх дела, Къаьсарагкой депутатей станични Советан исполкомо юрта бакъ нах оерцаIбабахь хьажжIаш Кисе хьажжIаш хьегучъяра. Цхьанъяьлхина кхаш уьйбенеш а тайбе ахь хиннехь.

ХьажжIаш чуэцалга янгта дика лел республикин дукхагIа кIанча сохьхьамашне я. Техникех боаттIача тайпара пайда я эхаш из бакъ. Ду Шелковской Гроэненски, Шалинскен районий цхьайолча колхозашкех совхозашнех.

Iцхьабакъда, гIулакхаш миссанахь а янгта лел ала яйш йолаш лад. Мотттигаш и комбайнаш кастеста йохаш, технически гIулакх делга, нахка йоккхо кхо кIга, царна юкъе социалистически хьа йоаржелга тесса дита. Хьажоргьи Гудермесски район, Цуи боахавашка я хьажжIаш чуэца 20 комбайн. Бакъда, дерриг хIара дийнахь болх бен пхI-шийтта мара хилар. Хьакъа пер ден норма 30—50 процент мара кхоачашъяр, «Терек» совхозе хьа дийнахь 20 гектар мара чуэйца ир.

Уьк доноша шекара сиенлаш чуэца боазбенна республика хьакъаргIой. Дукхагача боазамашца дика хьийгъай из культура. Цуцуьк хIама дерригга я де дола цхьа килограмм на йойтан из чуэкара я паччахьалихкенни дIаалара я. Шекара сиенлаш хьабоахча хьинаре кхъкоч «Шалинский» совхоз механизаторашца. Цар дош денна доахк а сиена уьк сихи чуэка, шолгIа социалистически деккхаран дика тIехкоачашце.

ХIара денна шерагIа даржаш латт комсаш, дута, генараш кхиболча а культурашца чуэцалга. Уж балхан дела гектарга лоарIаме да нахка кхъкъеларан дикагIа вIашагIехьабакIаргIа, ма нахка техникаш, транспорташ пайда эхар, нахка кхъкъегачар я йоаттIача тайпара йоккхо яр, царна мел эшар IалашдарI.

Тахан республика кхъкъегачкоша дечу балхашта душ хилар. Цунах-тIа дожкъар IалашдIеча. Дукха да йоккдаш из кхо дийнахь пхьоменаш а кхоачаш ме. Цига белгIал ма дахкара, уьк тIехкъарча шерашка республике кIезига болх баббан дожкъар доаннихIтта дегIбевзаваре. ДукхагIа болча кхаоашкоша дерригга кIезиг дожкъар IалашдIеш лаьрхIа страданг. бригадаш, дожкъар IалашдIу кхиболча подразделенеш хьавIй.

Грузински ССР-ен Грузе Коммунистически партен 60 шу дизара хетавь Тбилисе диннича торжественни заседане пхьоменаш деш кхоачашъяр Л. И. Брежнева ялар: «...Хьайбой боазам дегIбабалобора юкъе-местера деккар — дожкъара база цоаттIелга. Цуьга даллочча хIинкара пятилетка дукхагIча дакъе дожкъар пятилетка хила йоагIаш а».

Хьайбашта шортта гIоза я монш я дожкъар IалашдIеш дика торошаш я уьк шера чай республике. Хьакъа корел лерттIа пайда а эш дукхагIча районаш боахамаша. Пятар Шелковской районе, юхьалларчи партийни организацеша, юртбохьама специалисташа цоаттIа тергIо ю шоаш а тайпара дожкъар иа хулла дукхагIа IалашдIеш. Цу чIулакха хилта йоаккхо юе Ачхой-Мартановски, Грозненски, Наьрранавски районий боахамашка, хIмачъяш.

Дожкъар дукхагIа IалашдIеча цIенхаттта а терго е еза цуьнга ткоечам хиллал белхоан компоненташ хIинхIиттар. Техникаш кхоачашъяр пекъа лелеларо. Цхьабакъда, техникарча хьалага хьежача шайра гу из гIулакх чIоагIа доал доацан леладеча, из проблема йоаьстанца юрта боахама министерства, ведомствай, колхозийн совхозийн кулгалхома, специалисташа боагIаича бола тIехьоаман да лоаттабелга, уж цунга тIагIоалара хьожжIа. Из гIулакх цIенхаттта тоадаша дарделлан лаш.

Цхьайттагlаrча пятилетка шоллагIча шера хьуьжъяьмаш лорд йоаларо. Царна из дехкаш кхоачаш да доза деноп да хIамаларо дIаэш. Механизаторашца лаьтта кийчдарга, ха ца туллийташ гурахьа юе оррига культурган дIаерга хьежжа хурша хьатIадоагIаича шера чуэдалар а. Цудукъа республика дукхагIча колхозашнех совхозашнех дерригга кIезиг дожкъар IалашдIеш лаьтта, дIаде деза фу кийчдара.

Цхьабакъда, цIезига моттигаш яц из гIулакх тесса ма-леладелл а. Хьажа, из дика латтача хаьа, дел я бус а даьлта оаьшш. Цар бакъ беза механизаторашца. Цар бакъ пахьадаш тIехьоаман доаттабе декхарийла ба специалисташ, мел эпачунца уж IалашдIеш.

Лоаттца аьлча, гурехьа де деза балдаш IалашдIеш дукха а, хIаьта уж дерригга бехитохкаме а да. Пятре районан комдетелна, кхъкъеларарча, партийни организацеша, специалисташа шоай хIара денкара декхар лерхIа деза уж дина чакхдахара тIехьоаман доаттабелга, берригга а пIехь, техника болх шотташ де мIаттIехьабоаккхира. Къаьста терган тIабIаийта боагIа кхаьна кхе тера хьар сиха я ца дойтан я чудера, доаттIача тайпара дIоттадара, лерттIа хоадара.

Контрольный экземпляр

Массе а мехкий пролетареш, вIашагIкхета!

ДЕЗА СОВГIАТ

1980—1981 шерашка тIам эамалахьа доахкина дика IуналI дарах а, IентIара дехкарах а, шар продукци паччахьалкхенна дIаоуьлура процент лакха хиларах а Брянгсоюзни социалистически языне юкъе-тIаье выйсачарца юкъе я вай республикерга Навранивски района «60 лет Октября» ятта совхоз.

Уьк деношка совхоза олар КПСС ПК СССР Министрий Совета, ВЦСПС, ВЛКСМ ЦК Сийлен грамота.

Делача совгIатада совхоза къаьсташ-механизаторий дахьлала буьда бахькабар Нохч-ГIалгIай АССР Министрий Совета председатель М. А. Керимов, КПСС Назрановски районна хьалхара секретарь А. А. Мяжиев, районсоветан председатель А. Х. Аушев.

Грамота дIаллалелъяь М. А. Керимова дийцар вай республиненрта юрт дохкана къаьсташ-механизаторашна, тоталанет 17 пачалтехь парна хьалхашка лоттача денкарех.

Тlаьккха партена а праязтельстваца а барнаш салаш кхаьнарш дерригга совхозна директора М. Алибиева. Цо белгалдьяьккар, дезача совгIато къаьсташкой а дохкана культагIий а бехитохкаме кхы а лакIерригIар.

Бухбоаш Алибиева доаш делар КПСС ЦК-на, СССР Министрий Совета, ВЦСПС-на, ВЛКСМ ЦК-на. 11 пятилетка денкарш совхозо ланал хьяна кхоачашъергIахарех а уьк шера планал совгIа 3 эзар тонн ялат, 1500 тонн шекара сиенлаш, 180 тонн шура, дулл, кхьйола юртбохьама продукташ паччахьалихкенна дургIалярах а.

С. АРЧАКОВ.

Цхьайттагlаrча пятилетка хьалхарна мира дика толамаш дохк «Старогрозненфть» НГДУ чуйоаттача нехкадаьтта гIан йоахача 4-ча цеха коллектино. Берзi бетта планал соагIа 10000 тонн нехкадаьтта дIаьккхад но. Шоай социалистически деккхаран массова а тIехникечкхиандарех белгалъяьнай уьхан С. Крупинский хорге лаьтта бригадаш. ХIара мира нехкадаьтта дукхагIа дакъхара тюменски нехкадаьттахоша баь кхайкан хьал а лаьда шера кIан хIинца хьалха хьакIа кхоачашъяра шоай нахи хьинаре да хходеи къаьсташ цIена коллектино. Планал соагIа 15 эзар тонн нехкадаьтта дIаьккха дош деннад кар.

СУРТА ТIА: (аьрнехьара цIитехь) оператор С. Надиков, мастер А. Бешев, цеха партторганизацин секретарь И. Ветиров - социалистически деккхаран кхоачашъергIахарех дагбувьш.

И. ПЛИЕВА сурт.

ХIара балха дийнахьа хьадер дукхагIа хилийта!

Болх—бригадни хьисапе

Тхо заводе къаьсташ 16 комплексни бригади я. Хьаьта кхы нерда яраш я вIашагIехьи оьха. Сона дунца лов Эвали Юрий Николаевич керте латтача бригада колхозехь лаьда. Кузнечно-прессови цехе къаьсташ я из.

16 ган ва бригаде хьалла. барт тайна къаьсташ Масевич а цIай социалистически деккхаран тIехкоачашдарца белгалбаьлийбой коллективе А. Гладких, В. Ивочкин, Б. Федорцев, Н. Кутепреева, М. Мамуцаева, З. Джашаева, хьабараш. Дика лел бригаде нIонача болх болздоьлта къаьсташ кхетам болар болх. Хьалкхувш йоагIа тIехьа хьехамний техпаметча кара кхоач. цар 10-мабу магнрхоа дика къаьсташ. балхи хаиах бIаьа пайда эш, шоай дика тpaдиецш царна дIайовзийт.

Белгалдакха доза, цхьан нарядагIа бета къаьсташ бригадина социальни пайда дуьхьал хIара доакъашхочун творчески торошан гулчайохьа.тта. Цу тIулакхо вIашагIехьдолийт шоаш пр-хоздетва дай болта кака дIахIитта уж барт тайнен новьхостал дара кийчен хилийта. Цу бахьанне лакхочу-йта а новьхостий а балхах боьа бехитохкаш.

Барт тайна Эвална бригада доакъашкоша цхьана къаьсташгал сонгIа цхьана са а лоь. Уж масIаста уз Кисенийски форда тIа. Серкенбулоктярча хоза йолаш долча салойича баье.

И. БОРИСОВ,
механизаторий инструментий гудермесски завода вгIатторий - трудна нуьллехь.

ПАЧЧАХЬАЛИХКЕННА—ОНДАГIДОЛА ХЬАЙБАШ

Паччахьалихкенна дуьхьа лаьрхIа дIатеа хьайбаш дерстагIа хилийтаю мел лоарIаме да кхета а деш, къаьсташ «Сернводский» совхоза хьайбаш леладелаша. Уьк шера цар дуьхьа дIаучъеларча хIара четагIаш доаьл юкъера паччахьалихкенна 1982 четагIа. Цар лоаьл Пахкстарах бIаь центнер дуьл дуьхьагIа дIавнад.

Белгалдакха доагIа цхьаьна ихка а. ДIаучъеннача чех 80 центнер юкъера дIастаа доаьл. Барт тайна Эвална бригада доакъашкоша цхьана къаьсташгал сонгIа цхьана са а лоь. Уж масIаста уз Кисенийски форда тIа. Серкенбулоктярча хоза йолаш долча салойича баье.

И. БОРИСОВ,
механизаторий инструментий гудермесски завода вгIатторий - трудна нуьллехь.

Уьк шера Грозненски районе хьайбашта доакъар кийчара балхан къаьсташта дикагIа балхан къаьсташта дикагIа балхан тIехьадьяьл дIаьлу I Мал цIергIча колхозна механизатораша.

10 сентябрь хьалIаотташ цар кийчъяьл йолл 1598 тонн, ча — 4169, силос — 11500, сенаж — 1650, витаминни бIаьца хьарин гранулаш 1600 тонн, ихь тайна моно-корм оала хьайна доакъар массеех бIаь тонн.

Сонака ну юкъа IалашдIеш хинначунца пийсйачна из дуьхьа а дукхагIа ба. Хьаьта чаьлоь, бIаьца хьоар, гранулаш шера пIанагIа кинчъе йоагIаш уз дукъе а дукхагIа кийчъяьл. Дерригга IалашдIеш кхъкъер а шера пIанагIа кийчде доагIаучъ ши эзара ах эзарш тонн дукхагIа да.

Цу хьалъехьа къамаьл эхлар са колхозна парткома секретара замнестителна Газлозанов Анатолий Петровичана, профсоюза комитета председателна IIагаева Татьяна Сергеевнайца.

Мишта вIашагIехьдаккха пун колхозхой из бонкиа тоадам баккха яьна аз хаттар лича. Шагаехьа доккхаз а деш яьш долаш.

— Из колхозхой къаьсташ-нах хьалкъна беркат да. Барин цIьнаьгIан йолаш нах бIаьца шерагIа колхозо йаьчъенапарех — 47 процент.

Сунженски районе боахамашта хьакъе паччахьалихкенна дуьх IалашдIеш а, IентIара дехкарех а, цар продукци паччахьалкхенна дIаоуьлура процент лакха хиларах а Брянгсоюзни социалистически языне юкъе-тIаье выйсачарца юкъе я вай республикерга Назрановски района «60 лет Октября» ятта совхоз.

Уьк деношка совхоза олар КПСС ПК СССР Министрий Совета, ВЦСПС, ВЛКСМ ЦК Сийлен грамота.

Делача совгIатада совхоза къаьсташ-механизаторий дахьлала буьда бахькабар Нохч-ГIалгIай АССР Министрий Совета председатель М. А. Керимов, КПСС Назрановски районна хьалхара секретарь А. А. Мяжиев, районсоветан председатель А. Х. Аушев.

Грамота дIаллалелъяь М. А. Керимова дийцар вай республиненрта юрт дохкана къаьсташ-механизаторашна, тоталанет 17 пачалтехь парна хьалхашка лоттача денкарех.

Тlаьккха партена а праязтельстваца а барнаш салаш кхаьнарш дерригга совхозна директора М. Алибиева. Цо белгалдьяьккар, дезача совгIато къаьсташкой а дохкана культагIий а бехитохкаме кхы а лакIерригIар.

Бухбоаш Алибиева доаш делар КПСС ПК-на, СССР Министрий Совета, ВЦСПС-на, ВЛКСМ ЦК-на. 11 пятилетка денкарш совхозо ланал хьяна кхоачашъергIахарех а уьк шера планал совгIа 3 эзар тонн ялат, 1500 тонн шекара сиенлаш, 180 тонн шура, дулл, кхьйола юртбохьама продукташ паччахьалихкенна дургIалярах а.

С. АРЧАКОВ.

СИХЪЯЬ ЧУЭЦАШ ЛАТТ ХЬАЖКIАШ

Хьалбоалаш латтача малхама дIадоладу шоай къаьсташгама да «Атагинский» совхозе механизаторашца. Шоай берригга яьа тIабаийта, хIара минут кхоани къаьсташ леладеларна хьакхебаь хьувъяьм пIенбаь чуэнар, паччахьалихкенна «дошо» къаьсташ йохкара план кхоачашъяр духьа.

Цхьанхьалча мотттигашара хIаьккхе хьажжIаш чуэйца баьннаб совхоза боллIой. Белгала аьлча, республике цIи хоза хьажжIаш лелаер Гайтамиров Ширвани уьк-хьегача шоллагIча отделенере. ХIинца-тIе хьажжIаш совхозе чуэца еэаш 800 гектар совгIа я хьажжIаш — дIаЙийна хиннарех ахаьнел совгIа.

Совхоза кулгалхоша къаьсташ уйла тIейIохийт хьажжIара балхаш вIашагIехьдахара: дерригга мишаш технически средстваш йоагIа-йоагIача тайпара пийсйаь дIаоттаьл, нахка къаьсташ лерттIа, балха ханах цхьаьна кхы аздаьнга болх бен я «хьажъет — элеватор яхь уборочни конвейер. Дина уйла ца вIашагIехьбаьккхаб. Хьоттам мичча бесса бале я, массе тайпара хьисаметIа хьажжIаш чуэца лертташ да хьаш леладеларш. Цар дина кхетадеш, хIара доадам беш ир ха йолга.

Совхоза центральни хьатарча учетни документаташ тIа уьк тайпара цифраш я: оррига хьатIаеви хьажжIаш — 2335 тонн, паччахьалихкена дIаоннараш — 1547 тонн. Уж я боахама хьажжIаш лелаераша паччахьалихкена йохка лаьрхIаера ахаьнел совгIа.

ХIара денна йова хьажжIаш чуэнча хьинарех бола бохуьнарех бола берий шерашка. Царех ва Дараев Салхазар, Гайтамиров Хасмохьмад. Белгалдакха лов сона, Дараев Салхазара шиъ дайнех кхаь вешийчен цхьана болх бен яздаьнга. Дарасетаар доагIаеве берригга а механизатораш ба. Ма бола ялаташ чуэнача а цуьг тIекхаьта хьажжIаш чуэнача а дезаш леладеларна. Царех оаш: дезаша звено.

Дика хьайбаш совхоза тIехьадаккхе уьк шера. Пхьоменаш лаьрхIача хIара гектара тIеца 75—80 центнер йоал. Боахама кулгалхоша, специалисташа гIулакх творчески тIедаьккхарех, партийни, профсоюзни, комсомольски организацеша бокъха организаторски политически болх бархах, хьажжIаш лелаераша къаьрга социалистически языне хьажжIаша йохкара къаьсташ дика къаьсташ уьк шера колхоза хьайбаш деш.

С. АУШЕВ.

ДОАКЪАРА КХОАЧАМ БАЬБ

Доакъара лаьрхIа дукхагIа йола культурашца цар хьажжIаш йай Тийрза доаьнел сехьарча хий дохкача лаьтташна.

Цу тIаьра лицерна гектара тIера 320 центнери хьажжIай гектара тIера 250 центнери моша доакъар доаьнел кхаа оаха. — йоаь колхоза керттера агронома Бушев Владимир Андреевича. — Уж культурган сахна дика хьинъкъар рапс, суданка, кхъкъаран.

Тхо долх люцерна хьокха тIай тIа. Дваздаца на хьокхаш поаллар КИР-1,5 ядача комбайнаца Жуалев Михаил Мозаровичъ. Цо хьекъа бун шина принцепа дIакъаьлар детгаш ялуча доакъана Абдулкадиева Руслана.

Чоагlа торко ю колхозе хьехинчар па дойтан чуэнара, на лорадарре.

Ялат ехкадара люцернаех хьажжIай мошача силосаех доакъара сиенлаш а етташ, комбинированни сала доакъар кийдеш лаьт уьхана. Цхьаьнена тIехьа цоллагIчар а йоагIаш люцерна, аьта моша хьажжIаш, доакъара сиенлаш тIаийта трактораш лафеташ хьатIаух из тайна доакъар кийчдеча кIоагIа. Цу гIулакхо цхьа эзар сонгIа тонн ялат кисдут хьажжIаш дIадоагIа.

Доакъара лаьрхIа дукхагIа йола культурашца цар хьажжIаш йай Тийрза доаьнел сехьарча хий дохкача лаьтташна.

Цу тIаьра лицерна гектара тIера 320 центнери хьажжIай гектара тIера 250 центнери моша доакъар доаьнел кхаа оаха. — йоаь колхоза керттера агронома Бушев Владимир Андреевича. — Уж культурган сахна дика хьинъкъар рапс, суданка, кхъкъаран.

Тхо долх люцерна хьокха тIай тIа. Дваздаца на хьокхаш поаллар КИР-1,5 ядача комбайнаца Жуалев Михаил Мозаровичъ. Цо хьекъа бун шина принцепа дIакъаьлар детгаш ялуча доакъана Абдулкадиева Руслана.

Чоагlа торко ю колхозе хьехинчар па дойтан чуэнара, на лорадарре.

Ялат ехкадара люцернаех хьажжIай мошача силосаех доакъара сиенлаш а етташ, комбинированни сала доакъар кийчдеш лаьт уьхана. Цхьаьнена тIехьа цоллагIчар а йоагIаш люцерна, аьта моша хьажжIаш, доакъара сиенлаш тIаийта трактораш лафеташ хьатIаух из тайна доакъар кийчдеча кIоагIа. Цу гIулакхо цхьа эзар сонгIа тонн ялат кисдут хьажжIаш дIадоагIа.

Ишхта цхьаьна комплексгIа дIакъу ну колхозе доакъар кийчдара дувзаделна дерригбалхаш. Уж ду нохкаттIе нитнесе, Советар тунодаш Ваьша Серебряков Юрий Евлантьевича кулгалдува доаьна тIехьа йолча бригадо. Цхьа механизатор вац царех ишхта бригадаш. Цхьа механизатор вац еш. Хьаьта царна юкъе яьржача сценаристически языс къаьсташ хьинарех тIедаьккхаш Нохч-ГIалгIан АССР Лакхенарча Совета депутатех. Къаьсташа Цieча Байрахьан ши орден леларча Ирюнин Василе, Адаев Сульяна, Хутохьаев Анатолен, Сантов Витрильжаис, Аничкин Андрей, Леденев Виктора, хIинчар.

Доакъар кийчдара гIулакх латтIа вIашагIехьа я дIахьоа дахадаш конвейерга йоаьнел хьинарех доакъар лоаттабарах къаьсташ дика къаьсташ уьк шера колхоза хьайбаш деш.

С. АУШЕВ.

Ахархочо бIаргчача шера хьийгача кIих фу хIинад хьалхочта я цуи эггара, хьакIа йола я хI я гуйре. Хьаьта цхьайттагlаrча пятилетни хьалхара гуйре кьаьстта бехитохкаме я Нохч-ГIалгIайчех юрбобазаме кхаьчамашкахьта. Из беркате хилорах, дерригга болхан дика чакхдиларах тIиша да хордача пятилетке тIаийца донийн социалистически деккхаран а парте XXVI съезда исторически решенеи а толаме кхоачашъяр.

ХIинца юрта дерригга я цхьатарра лоарIаме да: хьажжIаш, хомсаш, дута, шекара сиенлаш, кхьалоа культурин чуэцар, доакъар жийчар, лаьтта ахар, гурахьа юе оррига баккхар, дайнахь кхар, бакъдарш, сом чуэйца баккхар. Царех кхыкхера я хIама дац тIехьадаккхе йиш йолаш.

Из кхетадеча республикин колхозийн совхозийн кхьакберашкоша дерригга кизаш оерцаIкIахкар гуйран балхан лерттIа чакхдарра, хьатIадоагIаича шера керда толам баккхара кийча ира.

Кхашка-гуйре

Уьк шера паччахьалихкенна ялат ДIадолара алих кхоачашъяра кьаьстта лоарIаме да дукхача моттташча дика хьуначъя хьажжIаш сиха я па йойтан я чуэкар. Из бойл дукхача мотттанашца дика ДIаботалабаб. Масала, Сунженски районе «Путь к коммунизму» ларна колхозо оррига хьажжIаш 20 дийнахь чуэца а паччахьалихкенна шалхал сомгIа 1500 тонн дIаалар я дош деннад. Хьажа ихкинна болх бен я хьажжIаш чуэца воркI комбайнаш, ихкийта пхьоменашка, телевизеш тIехьа бола йийгта трактор. ЛерттIа лел техническа я культурно-бытовой а гIулакх дела, Къаьсташ-механизаторий депутатей станични Советан исполкомо юрта бакъ нах оерцаIбабахь хьажжIаш Кисе хьажжIаш хьегучъяра. Цхьанъяьлхина кхаш уьйбенеш а тайбе ахь хиннехь.

ХьажжIаш чуэцалга янгта дика лел республикин дукхагIа кIанча сохьхьамашне я. Техникех боаттIача тайпара пайда я эхаш из бакъ. Ду Шелковской Гроэненски, Шалинскен районий цхьайолча колхозашнех совхозашнех.

IцхьабакъдIа, гIулакхаш миссанахь а янгта лел ала яйш йолаш лад. Мотттигаш и комбайнаш кастеста йохаш, технически гIулакх делга, нахка йоккхо кхо кIга, царна юкъе социалистически языне юкъе-тIаье выйсачарца юкъе я вай республикерга Назрановски района «60 лет Октября» ятта совхоз.

Уьк деношка совхоза олар КПСС ПК СССР Министрий Совета, ВЦСПС, ВЛКСМ ЦК Сийлен грамота.

Делача совгIатада совхоза къаьсташ-механизаторий дахьлала буьда бахькабар Нохч-ГIалгIай АССР Министрий Совета председатель М. А. Керимов, КПСС Назрановски районна хьалхара секретарь А. А. Мяжиев, районсоветан председатель А. Х. Аушев.

Грамота дIаллалелъяь М. А. Керимова дийцар вай республиненрта юрт дохкана къаьсташ-механизаторашна, тоталанет 17 пачалтехь парна хьалхашка лоттача денкарех.

Тlаьккха партена а праязтельстваца а барнаш салаш кхаьнарш дерригга совхозна директора М. Алибиева. Цо белгалдьяьккар, дезача совгIато къаьсташкой а дохкана культагIий а бехитохкаме кхы а лакIерригIар.

Бухбоаш Алибиева доаш делар КПСС ПК-на, СССР Министрий Совета, ВЦСПС-на, ВЛКСМ ЦК-на. 11 пятилетка денкарш совхозо ланал хьяна кхоачашъергIахарех а уьк шера планал совгIа 3 эзар тонн ялат, 1500 тонн шекара сиенлаш, 180 тонн шура, дулл, кхьйола юртбохьама продукташ паччахьалихкенна дургIалярах а.

С. АРЧАКОВ.

СИХЪЯЬ ЧУЭЦАШ ЛАТТ ХЬАЖКIАШ

Хьалбоалаш латтача малхама дIадоладу шоай къаьсташгама да «Атагинский» совхозе механизаторашца. Шоай берригга яьа тIабаийта, хIара минут кхоани къаьсташ леладеларна хьакхебаь хьувъяьм пIенбаь чуэнар, паччахьалихкенна «дошо» къаьсташ йохкара план кхоачашъяр духьа.

Цхьанхьалча мотттигашара хIаьккхе хьажжIаш чуэйца баьннаб совхоза боллIой. Белгала аьлча, республике цIи хоза хьажжIаш лелаер Гайтамиров Ширвани уьк-хьегача шоллагIча отделенере. ХIинца-тIе хьажжIаш совхозе чуэца еэаш 800 гектар совгIа я хьажжIаш — дIаЙийна хиннарех ахаьнел совгIа.

Совхоза кулгалхоша къаьсташ уйла тIейIохийт хьажжIара балхаш вIашагIехьдахара: дерригга мишаш технически средстваш йоагIа-йоагIача тайпара пийсйаь дIаоттаьл, нахка къаьсташ лерттIа, балха ханах цхьаьна кхы аздаьнга болх бен я «хьажъет — элеватор яхь уборочни конвейер. Дина уйла ца вIашагIехьбаьккхаб. Хьоттам мичча бесса бале я, массе тайпара хьисаметIа хьажжIаш чуэца лертташ да хьаш леладеларш. Цар дина кхетадеш, хIара доадам беш ир ха йолга.

Совхоза центральни хьатарча учетни документаташ тIа уьк тайпара цифраш я: оррига хьатIаеви хьажжIаш — 2335 тонн, паччахьалихкена дIаоннараш — 1547 тонн. Уж я боахама хьажжIаш лелаераша паччахьалихкена йохка лаьрхIаера ахаьнел совгIа.

ХIара денна йова хьажжIаш чуэнча хьинарех бола бохуьнарех бола берий шерашка. Царех ва Дараев Салхазар, Гайтамиров Хасмохьмад. Белгалдакха лов сона, Дараев Салхазара шиъ дайнех кхаь вешийчен цхьана болх бен яздаьнга. Дарасетаар доагIаеве берригга а механизатораш ба. Ма бола ялаташ чуэнача а цуьг тIекхаьта хьажжIаш чуэнача а дезаш леладеларна. Царех оаш: дезаша звено.

Дика хьайбаш совхоза тIехьадаккхе уьк шера. Пхьоменаш лаьрхIача хIара гектара тIеца 75—80 центнер йоал. Боахама кулгалхоша, специалисташа гIулакх творчески тIедаьккхарех, партийни, профсоюзни, комсомольски организацеша бокъха организаторски политически болх бархах, хьажжIаш лелаераша къаьрга социалистически языне хьажжIаша йохкара къаьсташ дика къаьсташ уьк шера колхоза хьайбаш деш.

С. АУШЕВ.

Нохч-ГIалгIай АССР хьаьл 60 шу дизарга

НОХЧИЙН ГIАЛГIАЙН ХАЛКЪЙН СОВЕТСКИ ПАЧЧАХЬАЛКХАЛ ХЬАЯР

**Донский ергIогонан цIийн синна белгалдаха вай мехка союзан автономин республикийн хазаренг юбилейин датан. Цу тайнарна цIеех лоарIхан а цIыйлочуе республикашна сонхнех уьх шорех белгалъхьаьх СССР къамийн халкъойн советски паччахьалкхаш хьаьл — 60 шу дизайн юбилеини а. Цу тайнарна юбилейна кийчлуш я Коммунистически пхуе лекинехи къамий политикин практически тактIахьар бихьан лолаш ayч яха пъаьрш даьхьа Советски паччахьалкхеи цхьатарра боIъо Йолу Партичъ яхьа датIаьа а хинна дIаэтта шиш халчъаьн вешаенаша болча социалистически дешаша хоьцъяхан Йолу вай республика. Тахан пошпта харагIдуларий бе ши боагIIаре мах а бечу, баркал оьхаан дагаъх хайнг ду толамашца долахча цьаьъгIа яьхь этапаш.*

НОХЧ - ГIАЛГIАЧЕН халкъойн советски паччахьалкхаш хьаьл — социалистически хьаьларе юкъарчу экономикин чIогIа мехкаш. Къилбаседа Кавказе Советски Iьадал бокъонца чIоагIдина дайнаъчуьл тIоьхьаьгIа декхарех цII хинаьл социалистически хьаьлаш массе метте чIоагIдарш дегIаюкъараш. массе а къамех бола нахъеггачохой цхьатарра боIъомашца Iулаш, интернационалъин уIIлаша ихотабина. доттагIалг, воIал долаш гучбаь бахьана политика чакхъIаьра массе а бахьана-бахьана тIо дергдолаш цун территори, паччахьалкхен Iьадален управленин моттигера органаш, общественни организацеи системаш вIашIтехьбоьмкхилга. Из декхар хоьхьаьчеро хьаьларе-ча юкъаIIа оррагача Къулбаседа Кавказе вIашIтIабулаяр революционни комитетий система. Нохчийчохьан ГIалгIашкахьа 1920 шера апрелехь вIашIгIехьнай революша...

Пролетарата диктатура фуннеш чакхйоьхьаш йолу гражданстви тIемен Iьадалин хьама йолеч чрезвычайни органаш хиларех тарра. моттигашка Советски Iьадал чIоагIдеш дезаш хинна реформаш. Мах бан варионашца дина гIулакх дина дар пролетариата диктатура Iьадал. чIоагIдар духьа лоатта6ча кьоьсаме, хоржамаш дара наькъаша советски организата дIаэо демократизаци яра. лоаман дергнача халкъашта автономни хIара эшн хьаьлаш вIашIтехьдоалаче.

Партейин органий кулгаш цIа 1920 шера партийни, советски, профсоюзни активна окружнойи краевой совещанеш кIор лоаман халкъойн боллохоен" ахархоеш кечъаргIо, лоацаш даIъа а лоацаш. Цу совещанешка Советски Iьадал моттигашка чIоагIдара оьшу дIа-юха иIIар, практически продолжени-меш нийчйор лоаман халкъойн паччахьалкхаш хила ма йоьхIгIара вIашIтехьхьажкхара. Маьсала, 1920 шера октябрь болш хинна коммунистически организацеи краевой совещане лоаман пахха автономни республикаш хьенехь яргIоалаш лаьрхIар.

Из дана дергдоаш дар классови моастагIашгIеч зулаиеча элементаштеч духьала лоаттабеча хьоьсаме лоаман дергнача халкъойн хьехьеамой нисаш вIашIгIотхар. лоаман пахех болча болхлойн ахархойн классовин къамаи сацкетам чIоагIбера болх лабаллабар, халкъашта кекорта доттагIалг тешаме чIоагIдаеча хилиттар духьа. Уж дергна хьамчтерпал а дан, Горски АССР хьаь пхиза решени тIаийнаш 1920 шера 17—18 ноябре Владикавказе хинхаа Терки областа халкъаш диилеш съездор. «Цу автономие, вайхар сверзор тIаийнаш ре-

заложе тIа, — кIы а дукха-гIа чIоагIдерда Горски республикан Советски Россеи къьхьера адамаш вIашIкхуссаш доа комлаа буьхамаш».

Цу съездо ше къамаьл деш, Г. К. Орджоникидзес нъьсьт, та белгалдаьхьяьл. эрсий бolloлочуьнара лоаман вIашIкарой, Къоврой. Шоаш къьсьта административни единицаш а йолаш ГАССР-а хоьмсаьнаш гонодаш Грозныйин, Владикавказ. Горски республике бисар лоаман пахха южье бахаш бола кIанкъин кумачъара тIабаьхьа мах. Нохчийн цхьа ха пъьнаеч тIехьагIа цунна юкъе а йолаш халкъер Суликенски казачьи округ. Цу хана Къулбаседа Кавказе лоаман халкъойн паччахьалкхеи чу вIашIгIотхара эгIара тIойлеенагIа йола форма яр дукха кхаманаш лаьрхIара Горски республикин. Цо тIо дора царна юкъера доттагIалг ихьана лелаеч гIулакхашца чIоагIдара. йиш хуьнйитар цаьр бохкама республикин хьенехь яргIоалаш лаьрхIар.

Из дана дергдоаш дар классови моастагIашгIеч зулаиеча элементаштеч духьала лоаттабеча хьоьсаме лоаман дергнача халкъойн хьехьеамой нисаш вIашIгIотхар. лоаман пахех болча болхлойн ахархойн классовин къамаи сацкетам чIоагIбера болх лабаллабар, халкъашта юкъера доттагIалг тешаме чIоагIдаеча хилиттар духьа. Уж дергна хьамчтерпал а дан, Горски АССР хьаь пхиза решени тIаийнаш 1920 шера 17—18 ноябре Владикавказе хинхаа Терки областа халкъаш диилеш съездор. «Цу автономие, вайхар сверзор тIаийнаш ре-

«ЧЕРНОЗЕМСТРОЙ»

Цхьаьнатоьхначу хьаьлаш 1981 шу 1 январехь

Цхьаьнатоьхначу хьаьлаш	Планан процент
Ахархой	100,2
Ахархой, цхьаьнатоьхначу хьаьлаш

СОВГIАТАШ ДАЬКЪАЛА ХИЛДА ШУН!

КЪАХЬЕГАМХОШТА «КЪАХЬЕГАМА ВЕТЕРАН» ЯХА МЕДАЛЬ ЯЛАРАХ ДОЛА

Нохч-ГIалгIай АССР Лакхехьарчу Совета Президиумо

У К А З

1974 шера 18 январерчу СССР Лакхехьарчу Советан Президиумо Указаца хьекъна дукхаха шерашна хьалъаьлла къахьегарах а, къахьегама кагтIдолларий хан а бен СССР Лакхехьарчу Советан Президиумо цIеррига «Къахьегама ветеран» яха медаль лойла:

ОКТЯБРЬСКИ РАЙОНЕ ГIОЛЛА

Къорча бераша йолча республикански школе-интернате гIоллА:

Дмитриева Зоя Алексеевна — воспитатель.

Канрлова Мария Хосровна — хьехархочо.

Кистонова Мария Тимофеевнана — хьехархочо.

Клименченко Зоя Дмитриевнака — воспитателла.

Корожева Нина Дмитриевна — хьехархочо, — воспитателла.

Наурбиева Анна Федоровна — воспитателла.

Пинченко Лидия Васильевна — уборщицана.

Тарасова Мария Петровна — хьехархочо.

Токарева Наталья Васильевнана — хьехархочо.

Хаенко Сара Ильиничнана — пенсионерка.

«Радуга» яхча берий санаторе гIоллА:

Кочиева Варвара Андреевна — санитарка.

Лифенко Екатерина Михайловнана — санитарка.

Савчиц Лидия Прокольевна — лора.

№ 26 йолча шкъарца школе гIоллА:

Соловцова Анна Алексеевна — директора заместитель.

Къулбседа - Кавказски машиналъхь Грозненски отделенин ОРС-е гIоллА:

Ремизи Татьяна Антоновна — пенсионерка.

Середи Вера Андреевнана — пенсионерка.

Смотрова Нина Алексеевна — кассира.

«СевКавНИПИнефть» институте гIоллА:

Григорян Делагеся Гаверовнана — уборщицана.

Павловская Анна Гавриловна — уборщицана.

Островерхов Валентин Васильевича — хьэарта сектора заведующенна.

Тонконогов Виктор Ивановича — водкагIйолча мастера.

Юсубова Лидия Мироновна — пенсионерка.

«Октябрьнефть» яхча мехдаьттан гаьм йоьхача управленне гIоллА;

Балахирева Александра Ивановнана — кир хьанийча-дIателячоь.

Машуров Алексей Викуловича — поездий составителла.

Мурзаева Аминате — уборщицана.

Петров Владимир Максимовича — поездий составителла.

Синюкова Мария Яковлевна — поста дежурсна.

«СевКавпроектмебель» НПО Грозненски отделе гIоллА:

Орешеси Мисак Степановича — токара.

НГПАСЕР мотт-ирчу промышленности хьакъавоьдаш гIоллА:

Бондарева Евдокия Тимофеевнана — цIкъта засыпщика.

Култова Людмила Константиновнана — мастера.

Мусаев Дзикудина — аппаратчика.

Семешкин Георгий Ивановича — слесара.

Грозненски вагонин депо гIоллА:

Величко Полина Семеновна — вагонашца хьежачоь.

Волкова Надежда Ивановна—котельне машинистка.

Гаськин Анатолий Петровича — такелажника.

Дьякова Зинаида Ивановнана — библиотека заведующенна.

Джабаева Асета — штукатура.

Мишутин Александр Михайловича — мастера.

Мялютина Валентина Михайловнана — оператора.

Наковзицкая Евгения Ильиничнана — замерщицана.

Пронин Иван Андреевич — мастера.

Самцикова Ефросинья Алексеевнана — электромонтера.

Скиба Василий Дмитриевича — сетевой района начальника.

Пшеничный Владимир Тихоновича — пенсионера.

Радаин Николай Ивановича — депо начальника.

Тимофеева Александра Алексеевнана — слесара.

Чернавин Александр Николаевича — пенсионера.

Чернова Раиса Марковнана — кочегара.

ЛЕШКИСКИ РАЙОНЕ ГIОЛЛА

Авасьнц Клавдия Тарасовнана — пенсионерка.

Автодядзева Бела Юнусовнана — «Росбакалея» контора склада заведующена.

Аникина Антонина Ивановнана — исследьета института деканата секретаря.

Болтаев Магомед Хаджиевича—радиотелецентра вокI ихагIйолча мастера.

Богданов Федор Васильевича — «Чечинтрейстрой» треста слесаря.

Борисова Валентина Ивановнана — лорей - физкультурия диспансера санитарка.

Бельчук Надежда Игнатьевнана — пенсионерка.

Дорохов Михаил Акимовича — персональни пенсионера.

Кущецов Даниил Григорьевича — персональни пенсионера.

Константинов Михаил Ефстафьевича — СССР Госстрой технадзора Юкъерча - Кавказски округа начальника.

Луконенко Ольга Сергеевнана — «Грозмебель» объединенне производственно - технически гIуллехь дарен комплектацен управленне йоьхкача гIоллча инженера.

Лысенко Георгий Васильевича — кооперативни техникума общежитен воспитателла.

Тищенко Валентина Яковлевнана — кочегара.

Турбулуа Медена — кассеркица.

Хамидова Хаверайна — кассеркица.

Хидарова Мадинат — кассеркица.

Грозненски нохч-гIирс вача фабрике гIоллА:

Жукова Евдокия Ефимовнана — дворника.

Ивановская Лидия Ивановна — пенсионерка.

«Промавтоматика» НПО опытно заводе гIоллА:

Федяева Нина Исаевнана — монтролера.

Харитонов Петр Павловича — автомобиля водителла.

«СевКавНИПИнефть» институте гIоллА:

Григорян Делагеся Гаверовнана — уборщицана.

Павловская Анна Гавриловна — уборщицана.

Островерхов Валентин Васильевича — хьэарта сектора заведующенна.

Тонконогов Виктор Ивановича — водкагIйолча мастера.

Юсубова Лидия Мироновнана — пенсионерка.

«Октябрьнефть» яхча мехдаьттан гаьм йоьхача управленне гIоллА;

Балахирева Александра Ивановнана — кир хьанийча-дIателячоь.

Машуров Алексей Викуловича — поездий составителла.

Мурзаева Аминате — уборщицана.

Петров Владимир Максимовича — поездий составителла.

Синюкова Мария Яковлевна — поста дежурсна.

«СевКавпроектмебель» НПО Грозненски отделе гIоллА:

Орешеси Мисак Степановича — токара.

НГПАСЕР мотт-ирчу промышленности хьакъавоьдаш гIоллА:

Бондарева Евдокия Тимофеевнана — цIкъта засыпщика.

Култова Людмила Константиновнана — мастера.

Мусаев Дзикудина — аппаратчика.

Семешкин Георгий Ивановича — слесара.

Грозненски вагонин депо гIоллА:

Величко Полина Семеновна — вагонашца хьежачоь.

Волкова Надежда Ивановна—котельне машинистка.

Гаськин Анатолий Петрович — такелажника.

Дьякова Зинаида Ивановнана — библиотека заведующенна.

Джабаева Асета — штукатура.

Мишутин Александр Михайловича — мастера.

Мялютина Валентина Михайловнана — оператора.

Наковзицкая Евгения Ильиничнана — замерщицана.

Пронин Иван Андреевич — мастера.

Самцикова Ефросинья Алексеевнана — электромонтера.

Скиба Василий Дмитриевича — сетевой района начальника.

Нечаева Вера Алексеевнана — страховой агента.

Рендова Клавдия Васильевнана — страховой агента.

Фролова Раиса Николаевнана — пенсионерка.

Чеснокова Полина Павловнана — пенсионерка.

Черепенкова Зоя Александровнана — пенсионерка.

Городравотдел № 1 йолча бераш деца цIаргIа гIоллА:

Солнгубова Любовь Александровнана — йоккагIйолча экономиста.

Ширяева Прасковья Даниловнана — санитарка.

Яцейко Надежда Васильевнана — санитарка.

№ 1 йолча поликлиникен гIоллА:

Пилипенко Зинаида Васильевнана — медсестра.

Сухина Клавдия Гавриловнана — лора.

Хачатрян Шагадухт Аршаковнана — лора.

Грозненски хIамаш тегара производственни объединенне гIоллА:

Голубенко Зоя Васильевнана — мастера.

Кусиева Деши Кусиевна — шовей - мотористка.

Логвинова Любовь Петровнана — чертержа бухгалтера.

Мирзагитова Зибазара Лобайла — шовей-мотористка.

Метелкин Антонина Ильиничнана — бухгалтера.

Омегова Ирина Степановнана — мастера.

Порова Валентина Михайловнана — обмазовщика.

Пурдин Прасковья Семеновнана — пенсионерка.

Садуленко Рефиат Хамидовнана — шовей-мотористка.

Шавхалова Агрофена Давыдовнана — пенсионерка.

№ 2 йолча берий поликлиникен гIоллА:

Булатова Клавдия Горденовнана — медсестра.

Колушинец Елена Ивановнана — лора.

Маслина Зинаида Дмитриевнана — диетсестра.

Соловьева Мария Яковлевнана — чертержа лора.

№ 1 йолча шкъерча школе гIоллА:

Захаров Александр Абрамовича — директор хиннаца.

Шевченко Николай Михайловича — хьехархочо.

Шибанова Лукия Михайловнана — завуча.

№ 8 йолча вечерний гIоллА:

Белинова Валентина Емельяновнана — йоккагIйолча медсестрана.

Капрельцнц Евгения Мицакановнана — цергий лора.

Малова Ольга Евгеньевнана — медсестрана.

Мейнарт Любовь Эммануиловнана — лаборанткана.

Попова Ирина Павловнана — лаборатор заведующена.

Сивова Клавдия Григорьевнана — пункта заведующена.

№ 12 йолча профессионально-техничесни училище гIоллА:

Богачева Зоя Дмитриевнана — директора.

Губанова Анна Константиновнана — мастера.

Илюшина Александра Тимофеевнана — шистера.

Грозненски хIамаш тегара производственни объединенне № 1 йолча филиале гIоллА:

Беспалова Надежда Ивановнана — баранъхьаьца аьзнн еттачоь.

Березовская Мария Ивановнана — пенсионерканна.

Дудник Антонина Дмитриевнана — пенсионерканна.

Лекарева Ольга Николаевнана — мастера.

Назарова Антонина Григорьевнана — уборщица.

Рябцев Георгий Дмитриевича — электромонтера.

Сурначева Мария Николаевнана — шовей-мотористка.

Салонина Надежда Никоаевнана — электромонтера.

Шаталова Мария Павлевнана — пенсионерканна.

Нохч-ГIалгIай АССР Лакхехьарчу Совета Президиумо председатель Х. БОКОВ.

Нохч-ГIалгIай АССР Лакхехьарчу Совета Президиумо секретарь И. ПРАВЕНЬКИЙ.

г. Грозный,
26 август, 1961 ш.

Доазол дехьара

Хlаьта цига шел литтача халонгий жиьга саьнна и египетски столица, Каира а, дуьна уллурча моттигашна и, берригача етнитлера доьхна хlаьна да эшнаш тlехлатlа дакъа, 8 миллион сар вер. Геттара а дукха бахь шех чуттулбена а къе нах бахь, тротуарашта шуьхьаь ядо, шаьхьа тlа йоагаш доьжна тайдена тlирсаш дола къахьега квартлаш.

СУРТА тlа: Каира уьнца тlа.

ТАСС фотохроника.

ВАЙ ДОТТАГIИЙ ГIУЛАКХАШ

ЮХАХЬАХИЛАРА НАЬКЪАГIА

Транспорта дерригача тайпаех хьакъъелеп дакеп пайдаэтлаш йоьхкача, автомобильни наьхьаш, машиналъхь, ярташ, фегара наьхьаш бокъонца юхаметтаэттадар — цу тайпара дехкар оттаздаьд гартарча яхе шера лаьрхlа уьк шера май бесте хиннача Кампуче Халкъа-революцини парте IV съездо.

— Хlара ала яиш йолаш да из лаьрхlанс пачхьалкхен дехкар яхаметтаэттадар с эзаш йола кийчо ях яиний вьяна, — аьлар ТАСС корреспондентаца ше къамьел деш НРК бувзама. транспорта, почта министра Чкуя Че.

— Дйдоздала дийлар тха практически полагара. Полотопхаша кlалхьалъер автомобиллаш, вагонаш, баршаш, локомотивнаш, дохаздаьр тlаьш, машиннаьхьаш, тlоньаьхьаш, системаца зе-ттаьш, Кlаьта вертердар, цар бобабобабар нах.

1979 шера январь бетта Камбучи Пол Пота — Иенг Сари клика акхача режимана Малхара па наьхьанга вlаштехьалъар йlаппотовски «коммунаькара» столице юхьена кlезиг-дужка а техника йовзаш йоьхо 40 — 60 саг даха. Кхо бутт бакъна хьайийллар массехь мастерской, цига тоайпар 22 грузовик — иехка транспортах яхе кеп йисарал. Цуьз доьзна гIалгIа, Вьстнамера сре цIехача машиний парти. Моцало кlалбутташ лаьттача республике бахача наха кхачап продукташ лоаттаб йиш хlаьр тlаьнка. Цу хана де дезаш хиннарех чертердар дьь даьлар — дlаболабар хlалак ца еш йиса оборудовании материалаш, министерствашгеи предприятешгеи кадраш лаьхара боьх. Дийхьаьна боьх бора, сарахьа — дешар.

Ший кхача дезача хана хьа а кlалъар, эффективни а дар Советски Союза. Вьетнама, кlзача социалистически мехний, дунен халкъаьшта юкъерча организацеп гIо. Комбучена эттара хlалгIа хиннача хана тесса йитаэзар кьона республика: бахийтар специалисташ, ремонтин а транспортин а техника, моьхьаьн йlаьхха яхуьхьаьна вlаштехьалъаьнга гIо дер

Хlаьз хьалъй мехна автомобильни, ги наьхьаш, машиннаьхьаш тоалгаш юхьметтаэттадаран, кхача гIулакхаша йолаь объединенеп.

Хlаьз уьк сальзте министерства системе болх беш бе озараш боль специалисташ, водителаш, локомотивни машинисташ, докерш, транспортин предприятей болклой.

Полототоьки оанхарша Камбучена мел зе даьд боьхьица иктедара кlолчан ба 1966 шера мехка 34 эзар автомашин хиннача. хlаьз уьк еррига а, кхьметтел дунен халкъашта юкъера кхаьча гIо хьарлга а, цар иттlаьта дакъа мара яи яьлча. Цхьабаьта, транспорте белхаш деш бараша цюй ниж да кlобеш кхьекгар бахьан дола. Цхьаьна боьх кхача лоарлаеле дола бурамаш болх бе доладеллитарде да цхьана, тоадаьд 100 сеца тIай. Дерригача таханаро де гlанхочаш оттаметтаэттадаь наьхьаш 400 километрах кlоргера гIоп хьекъаеле хьабиллаьд пассажирски болам Пномпенах дукхача провинциальни центраташ юкъе.

Цхьаболча городашка автобусаш я лелаш.

Дикка хlамаш карагIдийнад а парте машиннаьхьаюнгта ха хьалъакха оттаздаь декхар кхоачашдара а. Ремонт яьй 460 совгIча вагона, 20 совгIча локомотива. Хlаьз лелаш я молхьаш кхуьк а пассажирски а поездаш Пномпенан Пойпетан (385 километр), хlаьта ништа Пномпенан Кампонгсаоманен юкъе (262 километр). Цу шинна а магистраьла тlа болх беш я машиннаьхьа вокхалаш товарни станцеши.

Хlаьнга боахама дешаш къастадеча бонкхача лоарлаеме я дин транспорт. НРПК IV съезда решенеш тlа белгалдаьккхар Кlуи Че, лаьрхlа да йоккхий партин бюджоца юхаметтаэттаьра тешаш лаьхье, долдаха хиний форватераш цIеньа, сигналъни системаш хьае, масехча форда перт аьлье, цу дакъе Камионгашна а коттигташта лоархlамеча портанта а ремонт е.

Советски вьетнамски специалисташа тlа дар бахьан долаш бе боагIача бесса боьх бе болеенаш НРК керттера фордаш тlаьра а хlиттlаьра в портан — Кампонгсаоманен а Пномпенен кlезиг-ьаьш царех хьалларчуча денад Камбучена 300 эзар тоин совгIа продовольствии, техническа оборудовани, гIийла лоьшьо материалаш, кхидола мохьаьш дева тайп-тайпарча мехнидарна 150 кема.

Парте министерствана хьалъакха оттаздаь декхарш кхоачашдара керттера кийкъ ба, — керттагIдьякхар Кlуи Че. — оаха транспортин системе струтурен керрига хlиттlаьра эрганаьх тоар, специалисташ тlа-тlа дукхача гIийбени хилар. Цу хьакъеъна доккха гIо ду Камбучена вошаш долча социалистически мехнидарна.

В. КАПРАЛОВ, ТАСС корр.

Пномпень.

АПН корреспондентаца хоамаш ду

«МАШАР ХЬАЙНА БЕЗЕ, МАШАРА КИЙЧЛЕ!»

«Татьянаш бола ракеташ Сицилие оттагра хьакъеъна Сардолине президентера ль решени...— Нейтронни гера иззаьна масштабатIа хьадара хьакъеъна Рейгана яь ре-тарюпа Ла А. Фанфане (италъянски парламенти сенати председателла. — Автора бел-тало), ядерни ракеташ Итале оттагIна яр ца хилар бакъ а йолу. «Машар хьайна безе, тIома кийчлера» духа датински винца доьзлар. Хlаьз, ядерни средстваш даьш тIома кийчо йолча хьаз тIа латIата чен тоха лаьрхlаеча кхетара царна 15—20 минут мара па эпаеча хана, фу маIан доаш да — йоккхий хана бе, доаладаьр? Вай ханалца тергаьш цIи яхар цу хьалхарIара кlиц. Хlаьз аьлча, пийсигIадар иэзи тайна да: «Нагахь санна хьайна машар безе, машара кийчлеч!»

Европера гера дIаданкхара йола конференцин гулье яьна инициатива хlаьна кхайкаьнад Итале правительстваца? Вай эпаь хьалхарIа хlаьнбаь а из хьаьна да дIаяо йолаеча хана кхы тIа цанкачIагта ловш а ба.

«Ерьоьнна болча машаига» бода пинъ сихьаль герзан хьадара тIолла чакхболаш ба яха тторна керда яш, — цо эпаеча тIолла волаш дуна Флоренцерча Роберто Ниппенте. — Кризис долча хана еррига проблеман берригача а герааца кийнбара юкъе стеергIйнъ. «Тайпана ба-ттагIа из доа дарах», масса а яхар эо, «боьхьона болча машаига» дергагIа бокъ-ттаьш бола «боьхьона болча тIом» хьовбир.

Хlаьта тахан «исторически бакъдар» лоархlаш хургдар на, нагахь санна Сталине гIад хиннеаерс... Тахан а ше хьалхагIа хинназ ва «моастагIа». Нагахь санна Рейгана СССР бакъвал долаш да дергIга дулаеш. Юка а ше ларкхIйта гIерт Америка. «Пиндент хургалаш бакъдар йиш йола хlамаш гIуттlаьв да лаьш, цудухьа нагахьа санна Рейгана кхайкабаьна «машара» кlаьдагIа болча ракеташ, из даим динача хьала тIа лоаттасш ца хилча яйса болх бе йиш ца автотранспорто, — аьлар Клун Че, — Цудухьа министерства бIарг тIалоаттабу из проблема къоастъара а.

Полпотовски режим иезка тIалаттъача хlаьна доккха пе хинназ республика наьхьаш сета. Масела. Хошимин яхача городашхьа долха наьхьаш. Комнучера шозш болдалеха 150 — 200 метр йола йовзъаш мара па юталг дергIгаш дохадир полотопсни салташа. Къьаста доккха зе даьд мехна дукхха хиннача автонаьхьий тIаьш-та.

Цхьабакъда. 1979 шеррехь, кампучийски наьхьий бохлхоша цюай иэз па бахьан долаш бе боагIача бесса боьх бе болеенаш НРК керттера фордаш тIаьра а хlиттlаьра в портан — Кампонгсаоманен а Пномпенен кlезиг-ьаьш царех хьалларчуча денад Камбучена 300 эзар тоин совгIа продовольствии, техническа оборудовани, гIийла лоьшьо материалаш, кхидола мохьаьш дева тайп-тайпарча мехнидарна 150 кема.

Парте министерствана хьалъакха оттаздаь декхарш кхоачашдара керттера кийкъ ба, — керттагIдьякхар Кlуи Че. — оаха транспортин системе струтурен керрига хlиттlаьра эрганаьх тоар, специалисташ тlа-тlа дукхача гIийбени хилар. Цу хьакъеъна доккха гIо ду Камбучена вошаш долча социалистически мехнидарна.

В. КАПРАЛОВ, ТАСС корр.

Пномпень.

ФРАНЦIЙ. 10.000 совгIча парижанашца ваьсе лаьдар голодовка лаьар бахьан долаш хlаьзле а нтташ пхтрошташ бомбаш йолча Ольстере антидийкъа правительства чакхйоахача дуламеча политикина духьала къахьетама ерригIогIарча конфедераце бахьа тIаьхьежачIа чакхъьяьккача протеста демонстрацена юкъе. Цуьн доакъашхошца дIаихкайаьнад шоаннга политически лIйца бонйнай статуе алийтар дуьзе тIагIерта хьоьсаеп лоттаеш Лион Кезперча къулбседаерадийскн конгларга тутмистица шоай солидарни хlлар.

СУРТА тIа: демонстраци йолча хема.

В. ШАШКОВА телефото.
ТАСС фотохроника.

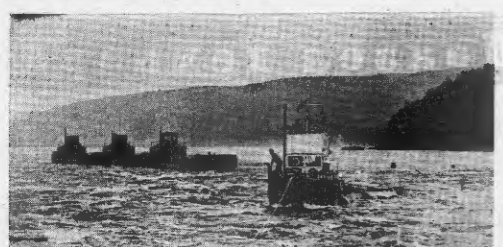

Ионих хулаш лат Ангара тIарча гидроэлектростанцей каскад, Иркутски областер-ча каскада иэкоалагIча — Усть-Илимски ГЭС-о талан остафета дIалу Красноярски крайн хурейлоча энергетически гигантага — Богучански ГЭС-ага.

Из станцIа хьалхьо пи орден лелареча «БратскГЭСстрой» яхача цIи хезача коллективо. ХIалча кердача СибаргIарча тIирса экIаш мел йоли хIаман — электрича хьастаттарга яьина тоблхьежа оборудованиего ккаччалца яраш — Богучане дIакхуьлтахал Ангара тIа гIоллал. ХIалча из хала чакхъуьлча жеача моттигIгI, чхарша хий гоIдалъера перекаташ кIобIаь сонIIе инглозетр я. Бирсача Ангара тIа болх баь 25 шера опыт болиш, ший доалъа нтташ теплоходошна барнашш долаш болча «БратскГЭСстрой» лаьрхIача гидроотряде хилдина Iалашду новкъа дIакхуьлтаге.

СУРТА ТIА: Богучане бодача ваьга тIара кенай чарахал.

Э. БРЮХАНЕНКО сурт. ТАСС фотохроника.

ЭСТОНСКИ ССР. Маьхь — маьхьера дуккаха хIинай из уйла йолаш бе хIинкъера бустан. Хьадикебаь хьуьнан кхьоьтIехкой, кхоь бешу чу а нийца лорабеш лелаьйр — йоттергIий йоккхо а из.

«Лейбур» яхача производственни объединене № 2 йоIча Таллински маьхьа завода цIьях автоматически лирс тIара IоIкал дешо бос бина сайех «Кадри» яха бу-лочкин. Цу сахьта массенга а хьаит долаш хилар 300 грамм худа «Кадри». Горгачин дьатта хетта кхиъбу уж.

Маьхьанан буламан ма могIа дуккаьйс кагийча бус. тамагIга арахецера тIаьхьIелдикха — ишта лаьрхIад «Лейбур» яхача производственни объединене болхлочкеш йоккхо бен хинна ца Iен, тIеэттина тIоаттIа деладенна а гIуламан да. тIоаттIа могIан я. масала, буханках ах кислородаш а лулаш арахецна «Муугта» яха рыкIой маьхь.

Таллинан маьхьа заводе йоаккхо яьй продукци лорашеш дIакхахьайтара а. Из дIа-яха хIалча ужлеа терра пайда ца аьттув болина болча конструйтеереи лаьрхIача автозаборист ехаш.

Тlехдика болх бара «Лейбур» яхача производственни объединенеи уж шера школ-лагIни кIентранее СССР хIалчи промышленности Министерстван даьхьа профсоюзни керпа кара тела IIе байбирех ккоьрг.

СУРТА ТIА: 60 грамм хула булочкаш йотта механизированни линин.

Э. НОРМАНА сурт. ТАСС фотохроника.

СПОРТА ХОАМАШ

Гоодге Ташкенте йолаеннай СССР бокса хьалхе янкIорагIа йолл яхь. Цига дакъа лоашш ва вай республикера ккоь шиъад а. Уж да Х. Динабранлов, Р. Сибиев, С. Арустамов.

Джабраилов Сибиевн шолг хьалхарча цини къоьсаче-ме котало а яьккха финальни яхьашка дакъа лаьа бокъо яккха гIерташ да. Хьалха Арустамова лозаларг балъин долаш яхь дIахоьхьа терге хьаьнзар.

Уж деношка Гроозе тIехьа «Россия» спортна общества вежонашеран спорта хьаьлзе яккхарн йолл яхь.

Командин къоьсаче тоадагIа хилар свердловчаш, гроозенцех хилар «дото» прираш. хIалча хуоалагIа мотт-ге Тулерча велосипедисташа яьккхар.

А. ИЗМАЙЛОВ.

Редактора заместитель М. М. ХАМХОЕВ.

Тха школе дувла!

Республика телевизионни-стаина хIара шера IIIашгIйола болллейн юртIий корреспондентий школах. ДIакхаччаера шера хенийозонн, телевидение, радион 40 активиста журналистике бода шаьх хьабийлар цу школах.

ИПАССР телевидении радиовещанен Цаччахьлийн комитето ух шера а хьаьлл из школ. Школа дешар ло лаьрхIарашна хьежарашна ведрадаш шIаттIехьажа а яьйтъе а Iомабелга, авторски актан шерьелга. Школа программе и телевидении радиовещанен теоре а практика а хьаьккъера лекцеш, семинарски занятеш, редакцеша телевизионни радион передаваш кIаьча дешна багIараша практически бIаьнга ло-лодилга.

Занятеи сеттта шозза хурга сайрешарча сильгатаьна.

Школе хьех болллейн юртIанкарен корреспонденташ, писгаьтей, заводской радиогазетий редакцей членаш, кепайонан, телевидение, радиовещание активисташ, предприятей, совхозий болллей, колхозой, студенташ, дешарной.

Школе дена дIаоттарга тIехьа сеа заявлени, партийни, профсоюзни, комсомольски организацеша сеца рекомендаци.

Занятеи дIабоьлу ух шера 21 октябре.

Заявленеи хьаийо Грозненера Радио цIаргIа. Телефон: 4-83-53.

Дувла тха школе деша!

С. ТАСУЕВ, школа директор.

КОТАЛО ЯЬККХАЕЦЕ А...

Уж деношка Голланде Маастрихт йолча городе чакхъьлъар дхо-дох йолл дерригача дунен чемпионат. Цу хьаьс дакъа лоашш хинначу бакъ Советски Союзе ваьлларг Маймоперча спортсмен-хIама Майкоперча педагогически института студент Парчиев Мульмад.

1972 шера мера Парчиев Назаревча бечий спортивни школа-интернат ваьлларг. Себар дозаш, хьаьсташ тера Iомабелга берех дог-лелаш хIинарех а мастга толамаш дакъа возьлу кIаьйк.

Цох хул самбох а дхо-дох а волл СССР спорта мастер. 1976 шера хинначу Европа чемпионат а, Дуненан кубок а, Европа Кубок, Алфонас Кавалера переача.

1978 шера Парчиев Назаревча бечий спортивни школа-интернат ваьлларг. Себар дозаш, хьаьсташ тера Iомабелга берех дог-лелаш хIинарех а мастга толамаш дакъа возьлу кIаьйк.

Цох хул самбох а дхо-дох а волл СССР спорта мастер. 1976 шера хинначу Европа чемпионат а, Дуненан кубок а, Европа Кубок, Алфонас Кавалера переача.

1978 шера м